# Gwybod eich hawliau mewn marchnad ynni sy'n newid

## Cael cyngor

Mae'n rhwydd cael cyngor annibynnol, am ddim am eich cyflenwad ynni. Efallai eich bod yn chwilio am fargen well, am ganfod sut mae cwyno, neu ofyn am help os ydych chi'n cael trafferth talu eich biliau.

Ewch i: **citizensadvice.org.uk/energy**

Neu cysylltwch â gwasanaeth defnyddwyr Cyngor ar Bopeth:

03454 04 05 05
Dydd Llun i ddydd Gwener
9am-5pm

Ffôn testun:
18001 yna
by 03454 04 05 05

Citizens Advice
consumer service
Second Floor
Fairfax House
Merrion Street
Leeds LS2 8JU

## Cymryd yr awenau a chael bargen ynni well

**Hoffech chi arbed arian drwy newid tariff neu gyflenwr?**

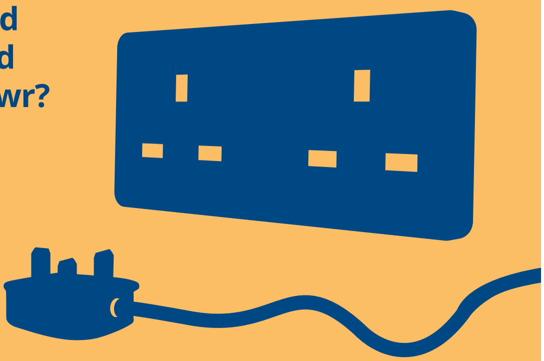

Cymerwch olwg ar ein hadnodd cymharu prisiau **energycompare.citizensadvice.org.uk**

## Lleihau'ch biliau

Os hoffech chi dalu llai, heb newid cyflenwr, mae nifer o bethau y gallwch eu gwneud i arbed arian, o sicrhau eich bod yn talu'r pris isaf i gymryd camau i sicrhau eich bod yn defnyddio llai o ynni. Efallai y byddwch chi'n gymwys am help gan y Llywodraeth i wneud eich cartref yn fwy effeithlon o ran ynni ac arbed arian ar eich biliau. Dysgwch fwy am gynlluniau'r Llywodraeth drwy fynd i:

**gov.uk/energy-grants-calculator**

Neu cysylltwch â:

**Gwasanaeth Cyngor ar Arbed Ynni** (Cymru a Lloegr)

energysavingtrust.org.uk

**Nyth** (Cymru'n unig)

Nyth Cartrefi Clyd Llywodraeth Cymru
0808 808 2244
Mae'r llinellau ar agor: Dydd Llun i ddydd Gwener, 9am-6pm
nestwales.org.uk/cy/hafan

cyngor ar bopeth

Cynhyrchwyd gan Cyngor ar Bopeth a Cyngor ar Bopeth yr Alban ac anfonwyd atoch gan eich cyflenwr ynni. Chwef 2018.